# Sehnsucht nach dem Frühling

## Komm, lieber Mai, und mache

W.A. Mozart

Querflöte

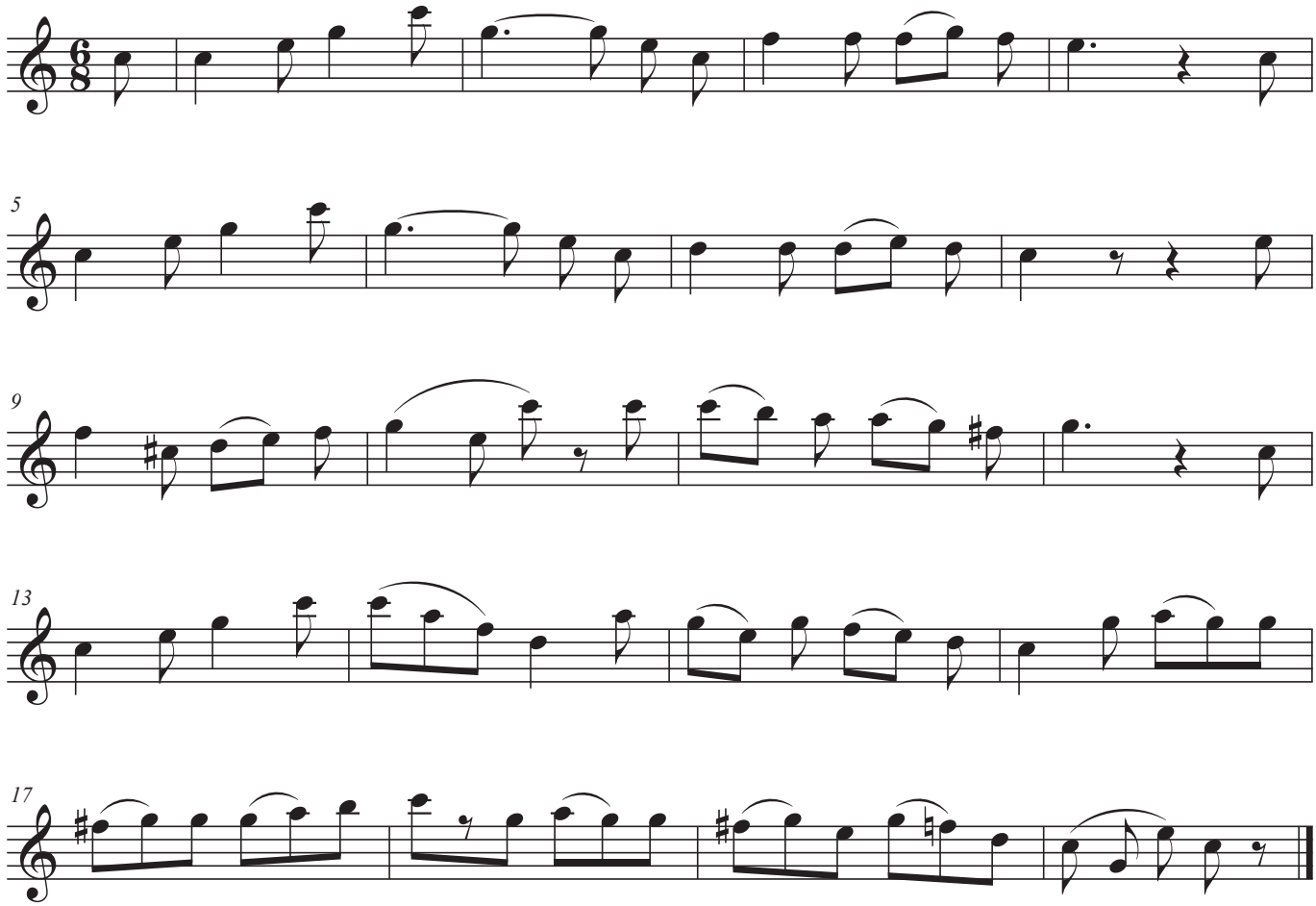


© Thomas Schneider, Rottweil, 2020